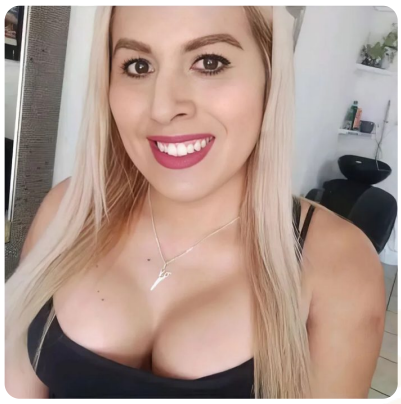

EN SU MEMORIA

Rubí Mejía

Fallecimiento en 2026 · Ciudad de México · Ella

Rubí fue encontrada con huellas de violencia en su domicilio en la Ciudad de México y murió en el hospital a principios de junio de 2026.

Tipo de registro	**Crimen o delito**
Situación	**Falleció**
Fecha de fallecimiento	**2 de junio de 2026**
Identidad de género	**Mujer Transgénero**
Expresión de género	**Femenina**
Documentado por	**Memoria y Resistencia**

En su memoria

> Rubí Mejía era una mujer trans originaria de Oaxaca que vivía en la Ciudad de México. Su familia y el Centro de Apoyo a las Identidades Trans pidieron apoyo para trasladar su cuerpo a su comunidad de origen.

Lo que sabemos de los hechos

Antes de leer: este relato describe hechos de violencia. Puedes leerlo cuando te sientas en condiciones de hacerlo.

Rubí fue encontrada con huellas de violencia en su domicilio en la Ciudad de México y murió en el hospital a principios de junio de 2026. El Centro de Apoyo a las Identidades Trans (CAIT) informó de su

 · Datos abiertos con licencia CC BY 4.0

fallecimiento y difundió la petición de la familia de apoyo económico para trasladar su cuerpo a Oaxaca. No se conocen datos de la investigación.

Fuentes

Notas de prensa, registros y publicaciones de otros sitios con las que documentamos este caso. Su contenido es responsabilidad de cada sitio. El sello es nuestro análisis automático del lenguaje con el que la fuente habla de la persona.

- **Informamos el fallecimiento de rubí mejía una mujer trans originaria de oaxaca a**
  https://www.facebook.com/CentroApoyoIdentidadesTrans/posts/informamos-el-fallecimiento-de-rub%C3%AD-mej%C3%ADa-una-mujer-trans-originaria-de-oaxaca-a/1420640020106365/
- **Nota en facebook.com**
  https://www.facebook.com/CMMInformativo/posts/%EF%B8%8F-piden-apoyo-para-trasladar-cuerpo-de-joven-a-mechoac%C3%A1n-cmmifamiliares-de-rub%C3%AD-/1421104933395935/
- **Rubi mejia ciudad de mexico cdmx mexico** **Lenguaje respetuoso · 92 de 100 · Copia certificada CC-4VCT-PRBV**
  https://tdor.translivesmatter.info/reports/2026/06/02/rubi-mejia_ciudad-de-mexico-cdmx-mexico_caa954bb

¿Ves un dato incorrecto o quieres que retiremos esta ficha? Escríbenos en memoriayresistencia.org/contacto y lo revisamos.

 · Datos abiertos con licencia CC BY 4.0