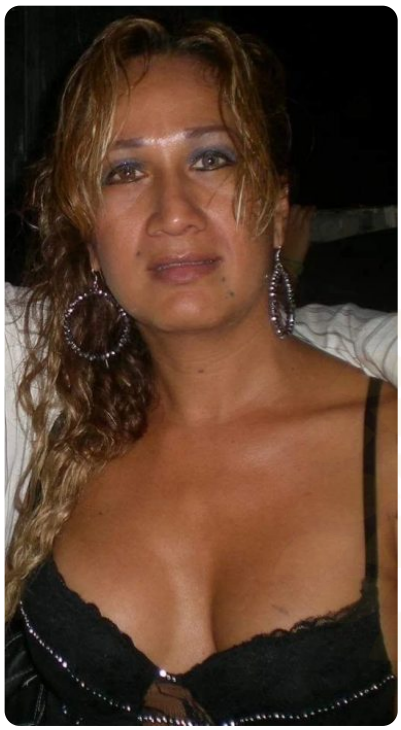

EN SU MEMORIA

Lili

Fallecimiento en 2018 · Lázaro Cárdenas, Michoacán de Ocampo

El homenaje la recuerda como una precursora que desde los años ochenta desafió las expectativas de género en su localidad y abrió camino a nuevas generaciones. Sus restos fueron llevados a su pueblo natal para la despedida y el entierro.

Tipo de registro	**Obituario**
Situación	**Falleció**
Fecha de fallecimiento	**27 de diciembre de 2018**
Orientación sexual	**Diversidad sexual (sin especificar)**
Ocupación	**Referente comunitaria.**
Documentado por	**Archivos y Memorias Diversas**

En su memoria

> Infiernillo, Michoacán - Lázaro Cárdenas, Michoacán 27/Dic/2018□□
> Fuiste de las precursoras en los años 80's, en un pueblo lleno de tabues. Cuando el ser diferente era recriminado, decidiste que romperias los esquemas para abrir paso a las nuevas generaciones y romper los estereotipos que marca la sociedad.
> Abriste los ojos a una sociedad marcada por el machismo y en un lugar donde creiste no encajar, te hiciste aceptar.
> Una mujer, pero no cualquiera, con tu cuerpo que se mecia con gracia y elegancia, ponia a sudar a cualquiera.
> Nos abriste camino a las nuevas generaciones que sin miedo decidimos romper las barreras que la gente nos habia puesto. Tu ya habias marcado un parteaguas entre la

Consulta en línea: memoriayresistencia.org/memorial/caso/983 · Generado el 23 nov 2026 a las 12:32 h · Escanea el código con la cámara de tu teléfono para abrir la ficha actualizada, sus fuentes y el mapa. Esta copia tiene los datos de ese momento. · Datos abiertos con licencia CC BY 4.0

familia tradicional y lo que en un futuro se avecinaria.
Hoy, alguien decidio que hasta este dia llegarias, fuiste amiga, hija, hermana, tia, comadre pero antes fuiste el hijo anhelado de tus padres a quien la comunidad conoceria como Lili.
Fuiste victima de la ignorancia, odio y homofobia de algunos, que hacía las personas que se atreven a ser lo que su genetica no les permitió.
Que coraje, que aun cuando era una ofensa a la humanidad, la familia y la religión, tu saliste adelante y marcaste el cambio, pero hoy cuando amar diferente creemos esta bien visto, alguien haya decidido actuar antes que las leyes de la vida.
Victima de la transfobia, terminaron con su vida en el puerto de Lázaro Cárdenas, Michoacán, de una manera atroz y transgresora. Su cuerpo fue llevado a su pueblo natal donde familiares y amigos le dieron el último adios hasta el cementerio local donde yace en paz.
A un año de tu inesclarecida muerte, tu familia y amigos, te seguimos recordando como la mujer que fuiste y nos permitiste abrir la mente ante la sociedad.
Descansa en paz.

Lo que sabemos de los hechos

Según la publicación del Obituario LGBTTTI Mexicano:
La persona autora denuncia un homicidio que atribuye a transfobia y señala que seguía sin esclarecerse al primer aniversario.

Fuentes

Notas de prensa, registros y publicaciones de otros sitios con las que documentamos este caso. Su contenido es responsabilidad de cada sitio. El sello es nuestro análisis automático del lenguaje con el que la fuente habla de la persona.

- **Obituario LGBTTTI Mexicano · Arzxe Correa Bustos · 31 de diciembre de 2019**
  https://www.facebook.com/photo/?fbid=2771959642868540&set=g.359703310544

¿Ves un dato incorrecto o quieres que retiremos esta ficha? Escríbenos en memoriayresistencia.org/contacto y lo revisamos.

 · Datos abiertos con licencia CC BY 4.0