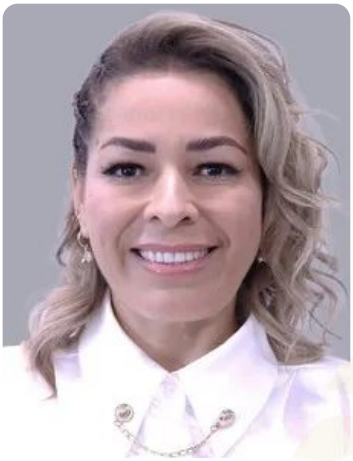

Vanessa López Carrillo

Guardó silencio No ha presentado ni respaldado ninguna propuesta sobre derechos LGBTTTIQANB+

Cargo	**Diputación federal**
Partido	**PT**
Distrito o principio	**Distrito 11, Michoacán**
Legislatura	**LXVI Legislatura de la Cámara de Diputados del Congreso de la Unión**
Congreso	**Cámara de Diputados del Congreso de la Unión**
Representación LGBTTTIQANB+	**No registrada**
Situación	**En funciones**
Correo	**vanessa.lopez@diputados.gob.mx**

Evaluación ciudadana

Aún no tiene calificaciones. Puedes evaluarle con tu cuenta de Google o X en https://memoriayresistencia.org/observatorio/diputacion/521/evaluar

Consulta abierta: refleja la opinión de quienes participan, no una muestra representativa.

Lo que ha dicho en medios

Aún no registramos declaraciones de esta persona sobre temas LGBTTTIQANB+.

Es lo que dijo según la nota citada, no una sentencia sobre la persona. Solo cuenta en la evaluación lo que confirma una fuente oficial (su cuenta, la Gaceta o la versión estenográfica) o dos medios independientes; lo «sin confirmar» se muestra, pero no cuenta.

 · Datos abiertos con licencia CC BY 4.0

Instrumentos que presentó (0)

No registramos instrumentos de la agenda presentados por esta diputación.

Instrumentos a los que se adhirió (0)

No registramos adhesiones de esta diputación a instrumentos de la agenda.

Comisiones que integra

- Turismo · Secretaría
- Desarrollo y Conservación Rural, Agrícola y Autosuficiencia Alimentaria · Vocal
- Igualdad de Género · Vocal

Contamos solo los instrumentos que sigue el observatorio sobre diversidad sexual y de género. Metodología: memoriayresistencia.org/observatorio/metodologia

 · Datos abiertos con licencia CC BY 4.0